ОБЩ УСТРОЙВЕН ПЛАН НА ОБЩИНА СУХИНДОЛ - ПРЕДВАРИТЕЛЕН ПРОЕКТ

Карта на промените в земното покритие на община Сухиндол
по спътниково изображение от Landsat 5 (TM), дата на заснемане 24 юли 2009г.
и спътниково изображение от Landsat 8 (OLI), дата на заснемане 25 юни 2016г.

Забележка:
Картата е изготвена на основата на интерпретирани спътникови данни от спътник Landsat 5 (TM) и Landsat 8 (OLI). Дешифрирането и интерпретацията на спътниковите изображения е извършено на база на утвърдена, съвместно с експерти от Европейската Комисия (DG JRC), методика.
Класификацията е направена по класификационната система на ООН ФАО - LCCS и в съответствие с ISO 19144-2 (LCML). При обработката на спътниковите изображения не са ползвани други тематични карти.

Картата има илюстративен характер и не претендира за абсолютна точност.

Площ на община Сухиндол - 157.14 кв.км (КВС 2016).

АУРЕ ReSAC

N

Таблица на разпределението на броя на промените в земното покритие на община Сухиндол спрямо двата периода на изследване

Брой	2016			
2009	Гори	Земеделска земя	Смесена Растителност (Природна среда)	Общо
Водни тела	1		1	**2**
Гори			3	**3**
Земеделска земя			5	**5**
Смесена Растителност (Природна среда)	1	1		**2**
Общо	**2**	**1**	**9**	**12**

Таблица на разпределението на площите на промените в земното покритие на община Сухиндол спрямо двата периода на изследване

Площ [ха]	2016			
2009	Гори	Земеделска земя	Смесена Растителност (Природна среда)	Общо
Водни тела	2.68		1.21	**3.89**
Гори			13.39	**13.39**
Земеделска земя			85.96	**85.96**
Смесена Растителност (Природна среда)	14.96	21.97		**36.93**
Общо	**17.64**	**21.97**	**100.55**	**140.17**

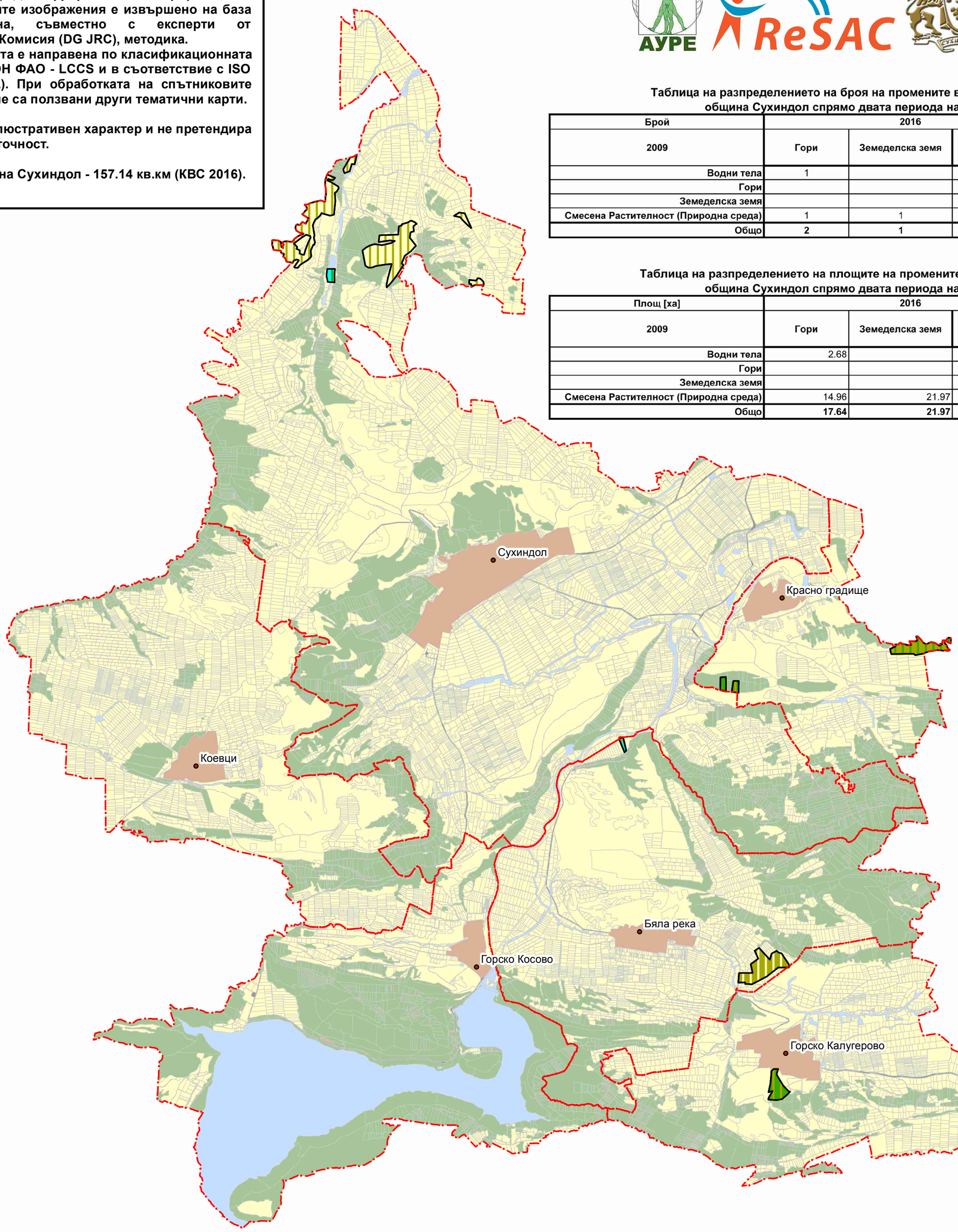

ЛЕГЕНДА:

Промени в земното покритие 2009-2016
- Водни тела -> Гори
- Водни тела -> Смесена Растителност (Природна среда)
- Гори -> Смесена Растителност (Природна среда)
- Земеделска земя -> Смесена Растителност (Природна среда)
- Смесена Растителност (Природна среда) -> Гори
- Смесена Растителност (Природна среда) -> Земеделска земя

Вид територия
- Населени места
- Горско стопанство
- Добив полезни изкопаеми
- Повърхностни води
- Селско стопанство
- Територии, заети от ЕИРВМ
- Транспорт (ЖП,Държ.Път.Мрежа)
- Граница на землище



М 1:50 000

0 1 2 3 4 5 км

мащаб при печат А2