ОБЩ УСТРОЙСТВЕН ПЛАН НА ОБЩИНА СУХИНДОЛ

Актуализиран Опорен План - Сравнителна карта

ОБЩ ИЗГЛЕД: Разминаване на граници по КВС и по СИЗП

N

ОБЩИНА СУХИНДОЛ

ASDE
www.asde-bg.org

АЛИАНС за ОКОЛНА СРЕДА
ALLIANCE for ENVIRONMENT

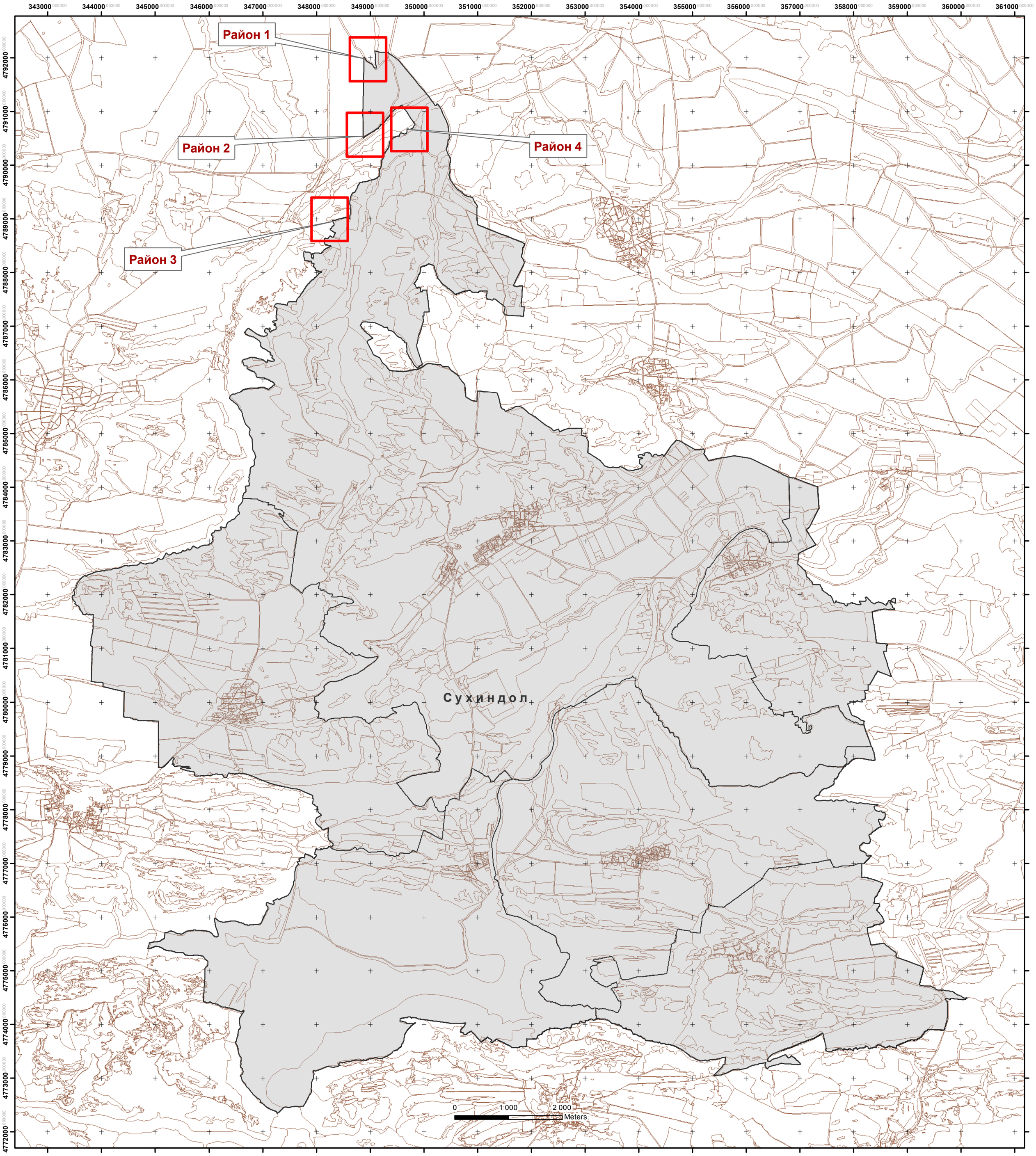

ЗАБЕЛЕЖКА:

Допълнителният опорен план е изготвен от специалисти на АУРЕ - Екорегиони на основата на предоставени от общината КВС от 2016 година и СИЗП от МЗХ от 2011 г.

Необходимо е проверка и по СИЗП от 2016 г. Допълнително е представена карта - сравнение между граници по КВС и Земно покритие по LCCS/ INSPIRE, от 2011 г.

Изпълнител: Обединение „Соха – 2016“			
Обект: Общ Устройствен План на Община (ОУПО) Сухиндол			
Възложител: Община Сухиндол			2016г.
Съдържание: ОУПО			М 1:25 000
Част: Сравнителна карта – селищни територии по КВС и по регулация			Лист
Фаза : Предварителен проект			
Авторски екип:	подпис	Спомагателен екип	подпис
Арх. Кристиян Миленов			
Арх. Йонка Маринова		Екол. Яна Николова	
Инж. Арх. Стефан Даскалов		Екол. Константин Стефанов	
Инж. Радко Радков		Физик Златомир Димитров	

ЗД; Версия - 19.01.2017 г.; АУРЕ-Екорегиони; Всички права запазени!