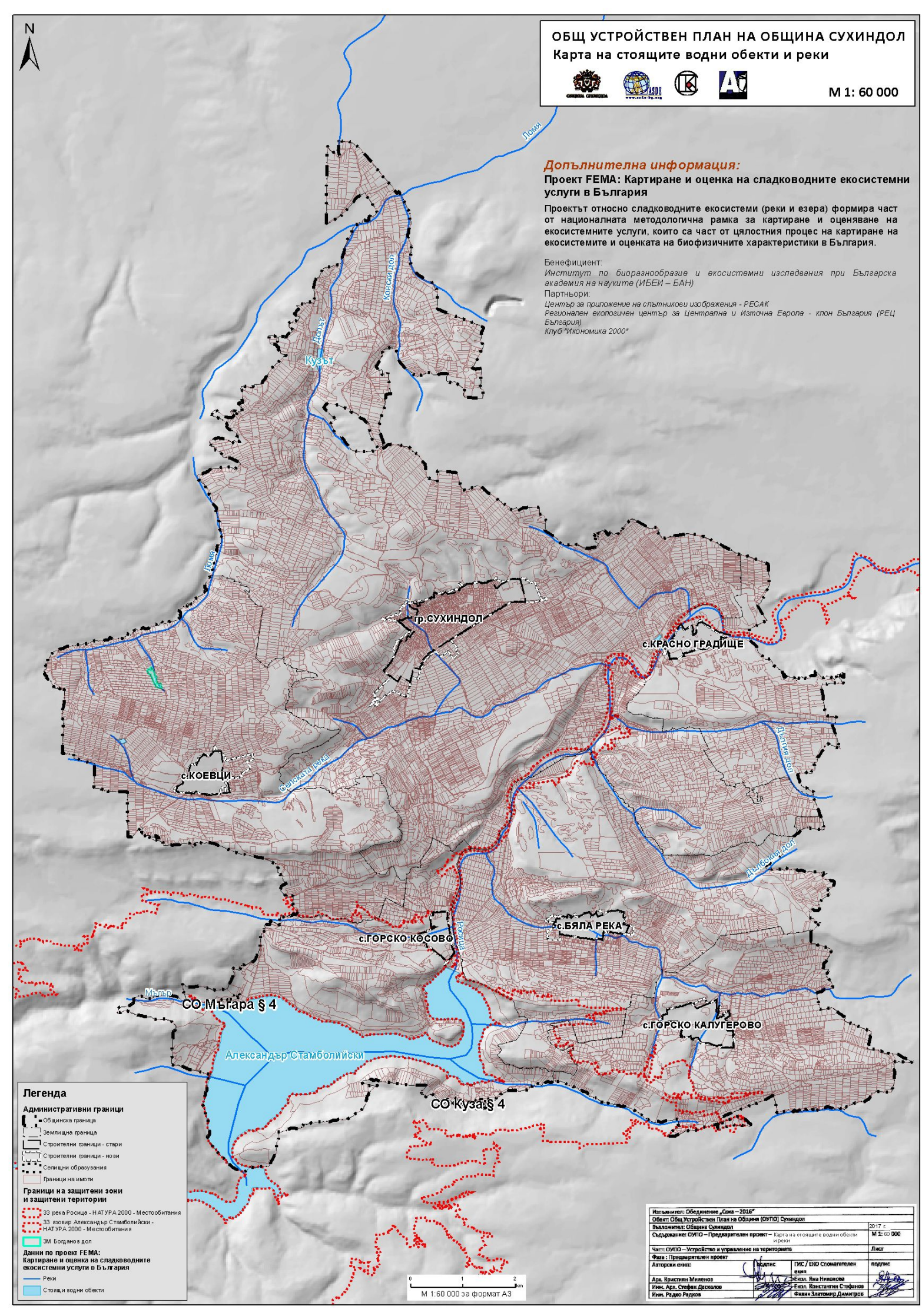

ОБЩ УСТРОЙСТВЕН ПЛАН НА ОБЩИНА СУХИНДОЛ
Карта на стоящите водни обекти и реки
М 1: 60 000
N
Допълнителна информация:
Проект FEMA: Картиране и оценка на сладководните екосистемни услуги в България
Проектът относно сладководните екосистеми (реки и езера) формира част от националната методологична рамка за картиране и оценяване на екосистемните услуги, които са част от цялостния процес на картиране на екосистемите и оценката на биофизичните характеристики в България.
Бенефициент:
Институт по биоразнообразие и екосистемни изследвания при Българска академия на науките (ИБЕИ – БАН)
Партньори:
Център за приложение на спътникови изображения - РЕСАК
Регионален екологичен център за Централна и Източна Европа - клон България (РЕЦ България)
Клуб "Икономика 2000"
Ломя
Конски дол
Дълъ
Кузът
Ломя
гр.СУХИНДОЛ
с.КРАСНО ГРАДИЩЕ
с.КОЕВЦИ
Селската река
Дългия дол
Дълбокия дол
с.БЯЛА РЕКА
с.ГОРСКО КОСОВО
Росица
Мълър
СО Мъгара § 4
с.ГОРСКО КАЛУГЕРОВО
Александър Стамболийски
СО Куза § 4
Легенда
Административни граници
Общинска граница
Землищна граница
Строителни граници - стари
Строителни граници - нови
Селищни образувания
Граници на имоти
Граници на защитени зони и защитени територии
ЗЗ река Росица - НАТУРА 2000 - Местообитания
ЗЗ язовир Александър Стамболийски - НАТУРА 2000 - Местообитания
ЗМ Богданов дол
Данни по проект FEMA: Картиране и оценка на сладководните екосистемни услуги в България
Реки
Стоящи водни обекти
0 1 2 km
М 1:60 000 за формат А3
Изпълнител: Обединение „Соха – 2016"
Обект: Общ Устройствен План на Община (ОУПО) Сухиндол
Възложител: Община Сухиндол
2017 г.
Съдържание: ОУПО – Предварителен проект – Карта на стоящите водни обекти и реки
М 1: 60 000
Част: ОУПО – Устройство и управление на територията
Фаза : Предварителен проект
Авторски екип:
подпис
ГИС / ЕКО Спомагателен екип
подпис
Арх. Кристиян Миленов
Екол. Яна Николова
Инж. Арх. Стефан Дескалов
Екол. Константин Стефанов
Инж. Радко Радков
Физик Златомир Димитров