# ОБЩ УСТРОЙСТВЕН ПЛАН НА ОБЩИНА СУХИНДОЛ

**Схема на напоителен канал** **М 1: 25 000**

Забележка:
Подземните части на канала са нанесени условно. За по-точното им картиране,е необходимо допълнително проучване на място.

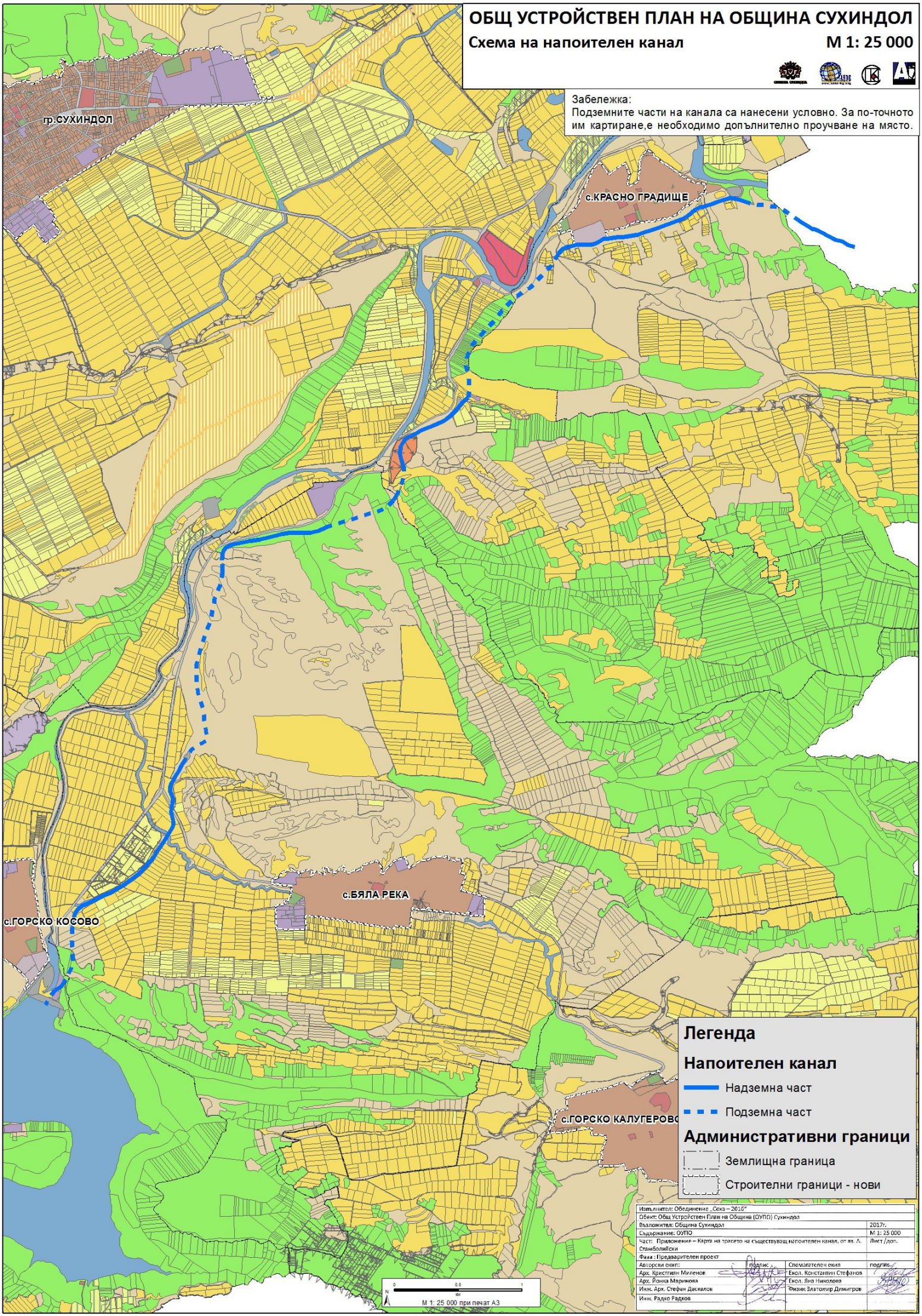


## Легенда

**Напоителен канал**

- Надземна част
- Подземна част

**Административни граници**

- Землищна граница
- Строителни граници - нови

М 1: 25 000 при печат А3

| | | | |
|---|---|---|---|
| Изпълнител: Обединение „Соха – 2016" | | | |
| Обект: Общ Устройствен План на Община (ОУПО) Сухиндол | | | |
| Възложител: Община Сухиндол | | | 2017г. |
| Съдържание: ОУПО | | | М 1: 25 000 |
| Част: Приложение – Карта на трасето на съществуващ напоителен канал, от кв. Л. Стамболийски | | | Лист /доп. |
| Фаза : Предварителен проект | | | |
| Авторски екип: | подпис | Специалитен екип | подпис |
| Арх. Кристиян Миленов | | Екол. Константин Стефанов | |
| Арх. Йонка Маринова | | Екол. Яна Николова | |
| Инж. Арх. Стефан Даскалов | | Физик Златомир Димитров | |
| Инж. Радко Радков | | | |